

# Croqui - Sanca

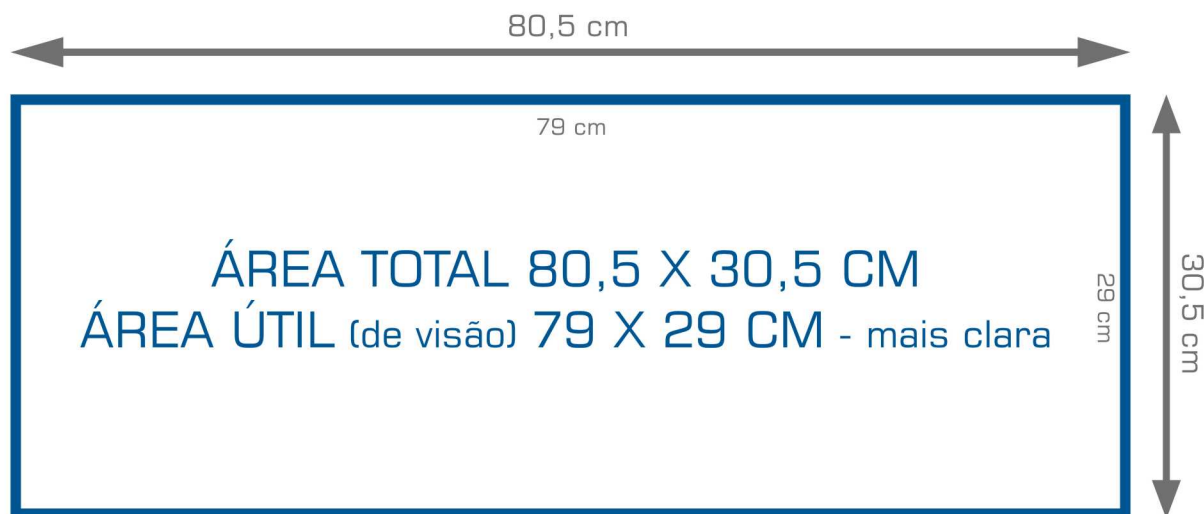

## Exemplo de aplicação

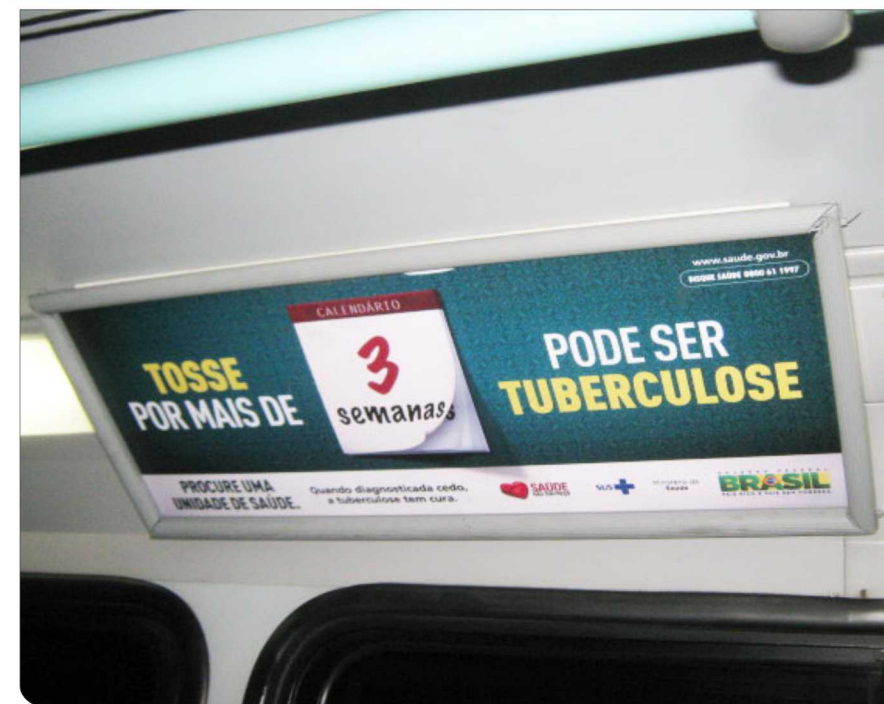

## PARA ENVIAR LÂMINAS:

### Especificações da Lâmina:

Impressão ou adesivação sobre chapa de PS Ai (Poliestireno de Alto Impacto) de 2mm de espessura conforme dimensões acima.

## Envio de Arquivos

Antes de enviar seu arquivo certifique-se que esteja de acordo com as especificações abaixo:

Formatos: .CDR .PDF .JPG .TIF .EPS .PNG .AI .CPT ou .PSD.

Tamanho: Escala 1:1 (tamanho real) | Imagens: Resolução acima de 100 dpi

Textos: Curvas ou fontes anexas. | Cor: CMYK

Recebimento: 2ª a 6ª Feira – 9 às 17 h

Material indicado: 3M

Dúvidas: [criacao@plurex.com.br](mailto:criacao@plurex.com.br)